

DELOSTOMA DENTATUM ROSEUM

(NOMB. VULG. «*Malle*»)

POR EL

DR. CIRO NAPANGA AGUERO

MORFOLOGÍA:

La raíz es faciculada fibrosa; el *tallo* es cilíndrico liso, con numerosas ramificaciones que hace que la planta alcance la

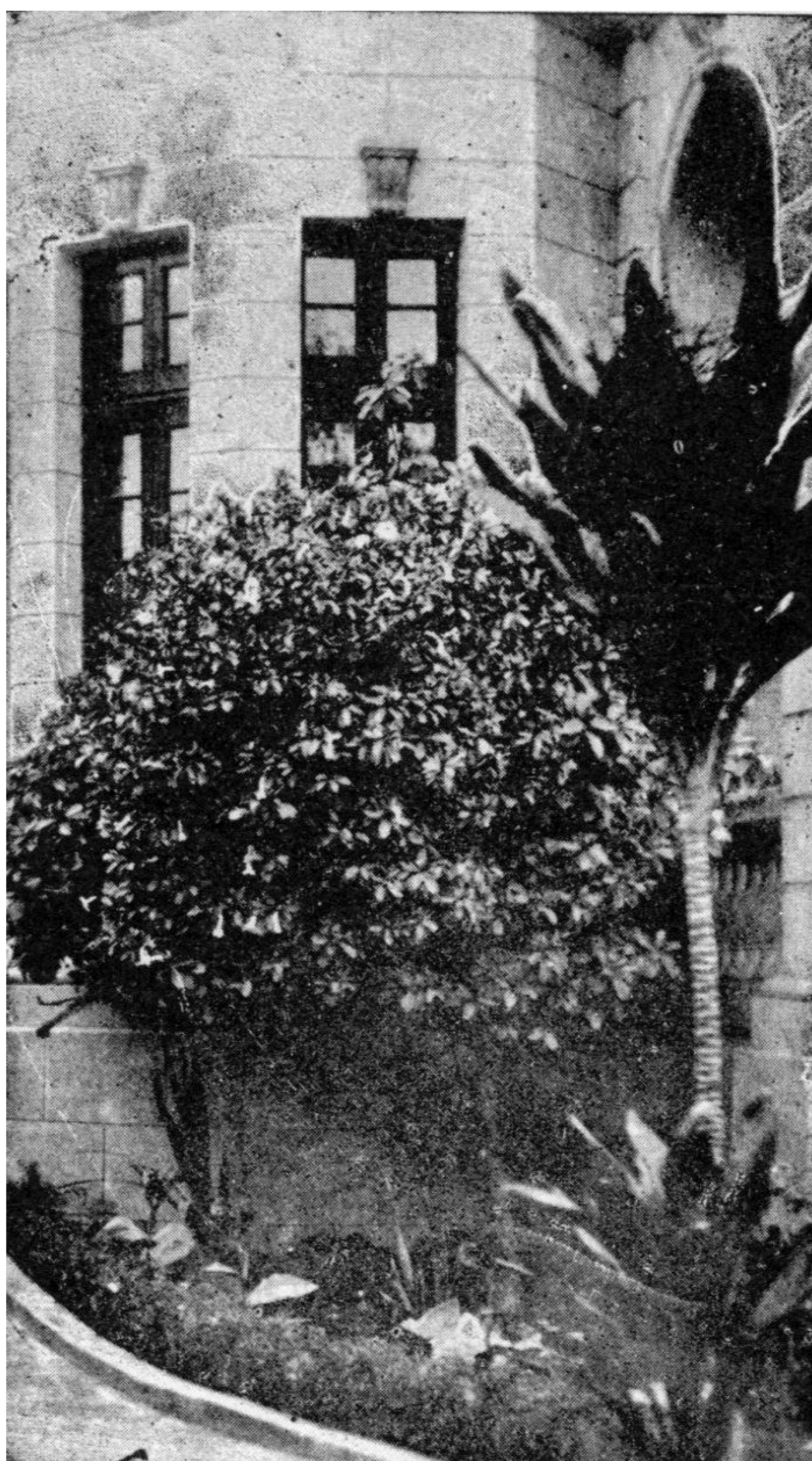

Fig. 11.—*Delostoma dentatum roseum*. (Nombre vulgar *malle*).

talla de un arbusto de aspecto elegante y sirva como planta de adorno en los parques y jardines; las hojas son simples, opuestas, con el pecíolo cilíndrico, el limbo ovoideo de bordes dentados, con el raquis y nervaduras laterales bastante pronunciadas.

La *inflorescencia* es en racimo simple; el *cáliz* es gamosépalo con cinco dientes pequeños; la *corola* campanulada de color rosado, gamosépala, con cinco glóbulos regulares; los *estambres* en número de cuatro didínamos, los dos mayores alcanzan la altura del estigma; las *anteras* se adhieren al fila-



Fig. 12.—*Delostoma dentatum roseum*, Napanga:— 1. Rama con hojas y flores.—2. Pistilo.—3. Caliz y el pistilo.—4. Estambres.—5. Fruto.—6. Semilla.

mento por su extremidad inferior, de color ligeramente amarillo, de forma alargada y dehiscencia longitudinal, el *polen* de forma redondeada y rugosa; el *ovario* con dos celdillas; el *estilo* cilíndrico de color alva con el estigma vival; el *fruto* es seco de forma alargada, pertenece al tipo de silicua y se abre por una sola escotadura; las *semillas* están adheridas al dorso del tabique placentario por uno de sus bordes y tienen el aspecto laminar de color pardo y forma ovoidea y están rodeadas por una membrana transparente mucho más desarrollada en sus dos extremidades que le da el aspecto de semilla alada.

Hay dos especies vecinas que sólo se diferencian por el color de su corola que han sido clasificadas por nosotros con los nombres de *Delostoma dentatum alba* y *Delostoma dentatum rubra*.

Distribución Geográfica.—Esta especie originaria del Perú, crece generalmente en las laderas áridas adaptándose al medio biológico; vive a una altura de 2,000 a 2,500 metros sobre el nivel del mar, en un clima templado. Se le encuentra en las quebradas de la Provincia de Yauyos, Huarochirí y Bolognesi, del Departamento de Lima, y el suscrito ha llegado a aclimatarlo en su residencia de la ciudad de Miraflores.

Lima, Abril-1936.

